HAUS DES GASTES
BLAIBACH

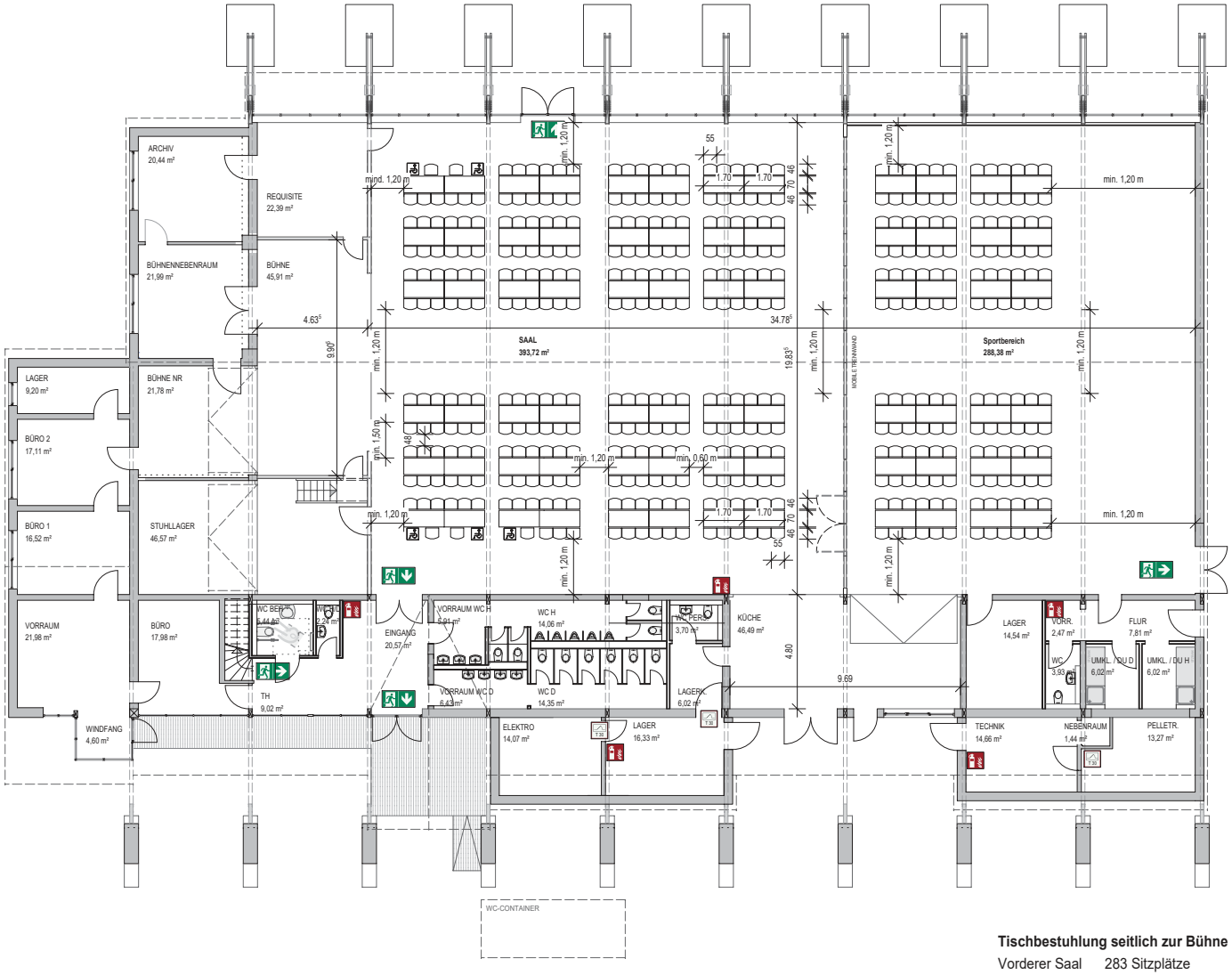

Tischbestuhlung seitlich zur Bühne

Vorderer Saal	283 Sitzplätze
Hinterer Saal	144 Sitzplätze
Gesamter Saal	**427 Sitzplätze**

TISCHE SEITLICH
ZUR BÜHNE

5 m

M 1:200 | A3 | cb, rr
16.07.2021